ANEXO I-C

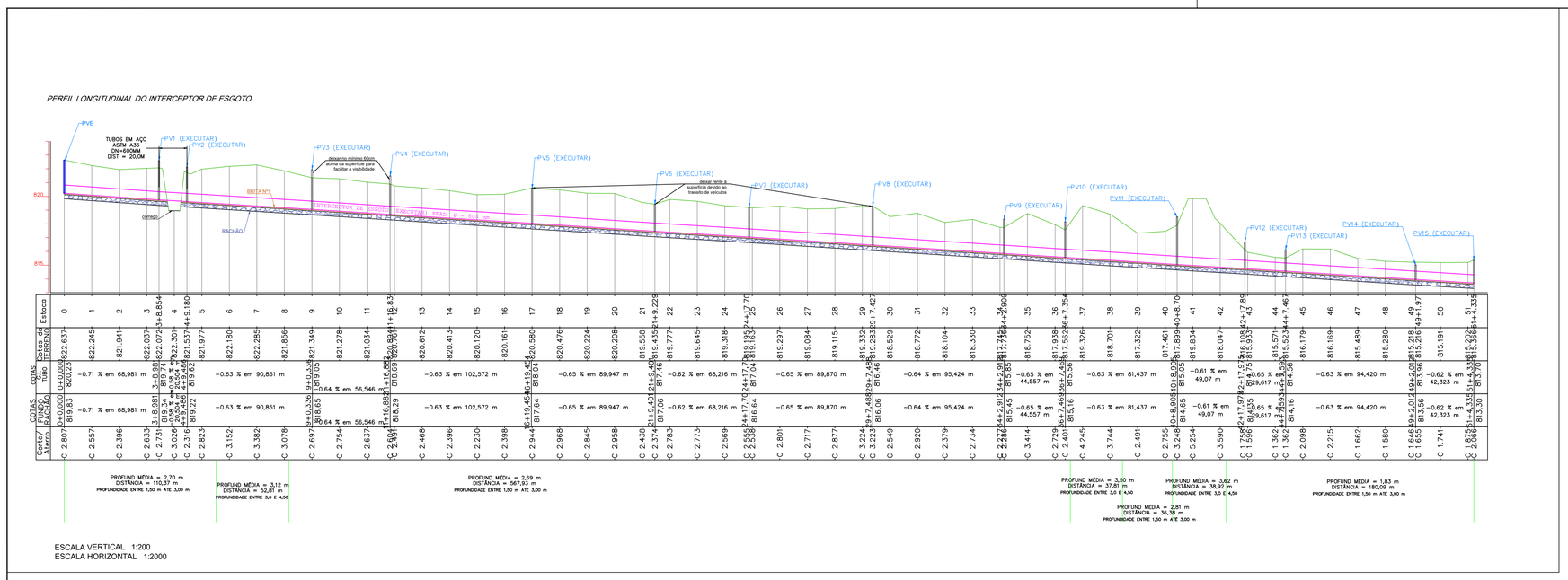

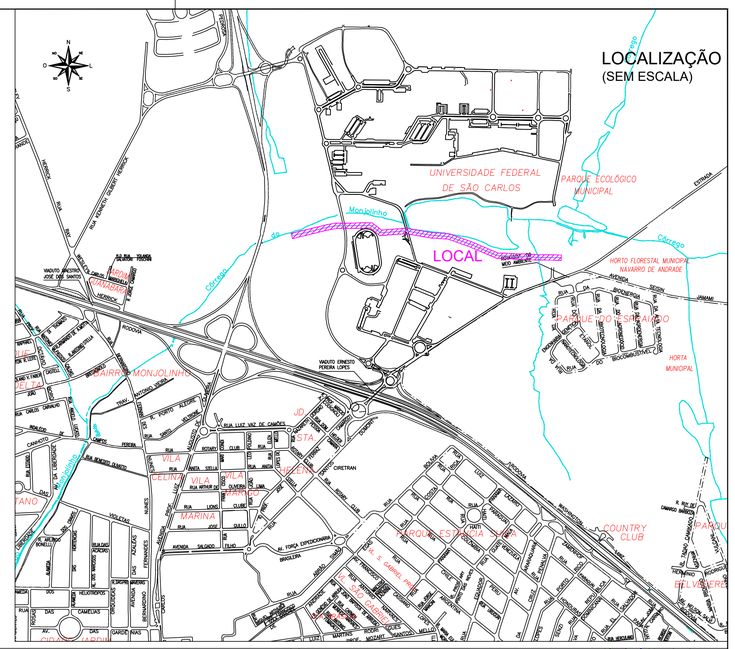

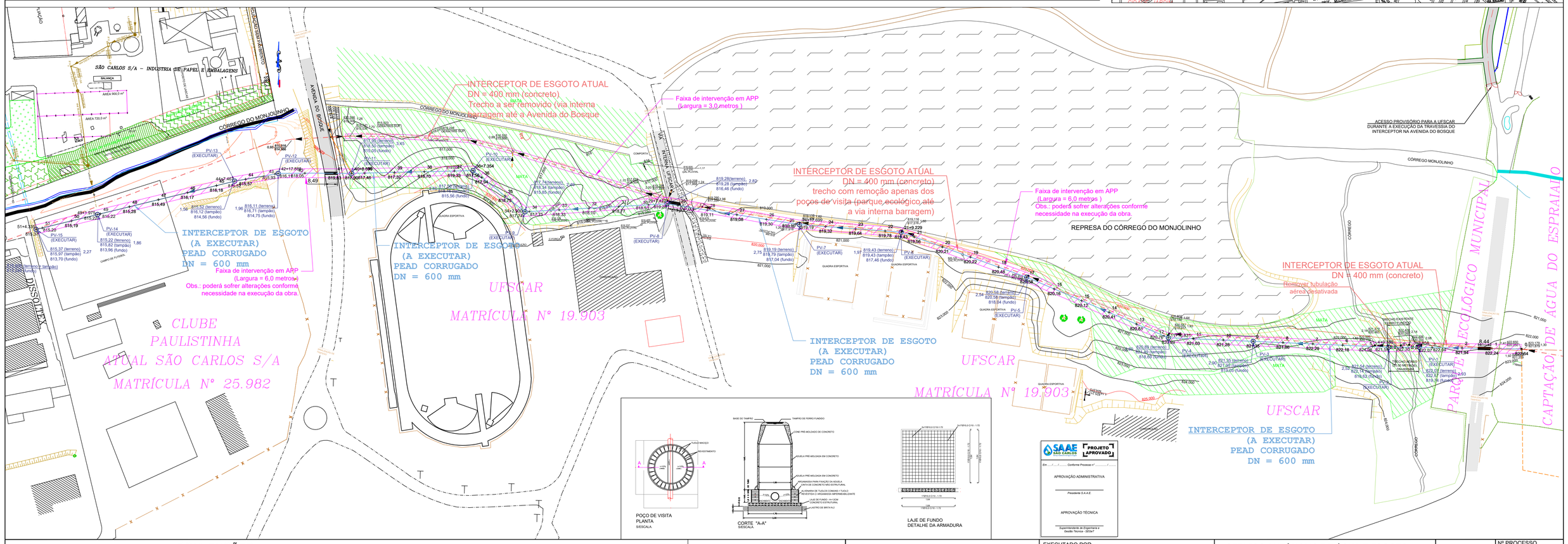

CONVENÇÕES

- GUIA
- COLETOR DE ESGOTO EXISTENTE
- INTERCEPTOR DE ESGOTO A SER EXECUTADO
- REDES DE ESGOTO EXISTENTES
- POÇO DE VISITA DE ESGOTO
- ALAMBRADO
- MATA
- CÓRREGO

NOTAS

1 - COTAS E MEDIDAS EM METROS, EXCETO AS INDICADAS

2 - TODAS AS MEDIDAS DEVERÃO SER VERIFICADAS ANTES DO INÍCIO DA EXECUÇÃO DA OBRA

3 - **CONFIRMAR TODAS AS COTAS DE NÍVEL NO LOCAL**

4 - OS DANOS CAUSADOS ÀS INSTALAÇÕES EXISTENTES SERÃO DE INTEIRA RESPONSABILIDADE DA EXECUTORA DAS OBRAS, INDEPENDENTEMENTE DA INTERFERÊNCIA CONSTAR OU NÃO NOS DESENHOS DO PROJETO

S.A.A.E.

ESTA ACEITAÇÃO NÃO ISENTA A CONTRATADA DAS RESPONSABILIDADES E OBRIGAÇÕES ESTABELECIDAS NO CONTRATO

ANALISADO: /
ACEITO: /
VISTO: /

EXECUTADO POR

SAAE

DESENHO: RODRIGO NOGUEIRA SÍGOLO		MARÇO/2024
PROJETO: RODRIGO NOGUEIRA SÍGOLO		MARÇO/2024
ORIENTAÇÃO.:		
APROVADO POR:		
ASS.	ASS.	

SERVIÇO AUTÔNOMO DE ÁGUA E ESGOTO

PROJETO BÁSICO

SUBSTITUIÇÃO DO INTERCEPTOR DE ESGOTO NA UFSCAR

TRECHO DA CAPTAÇÃO DE ÁGUA DO ESPRAIADO ATÉ A DIVISA DO CLUBE PAULISTINHA COM A DISSOLTEX

Nº PROCESSO	5220/2023
REV.	CROQUI
FOLHA	01/04
ESCALA	1/1300